

**AANZICHT LINKERZIJGEVEL**  
BESTAANDE TOESTAND  
schaal 1 : 50

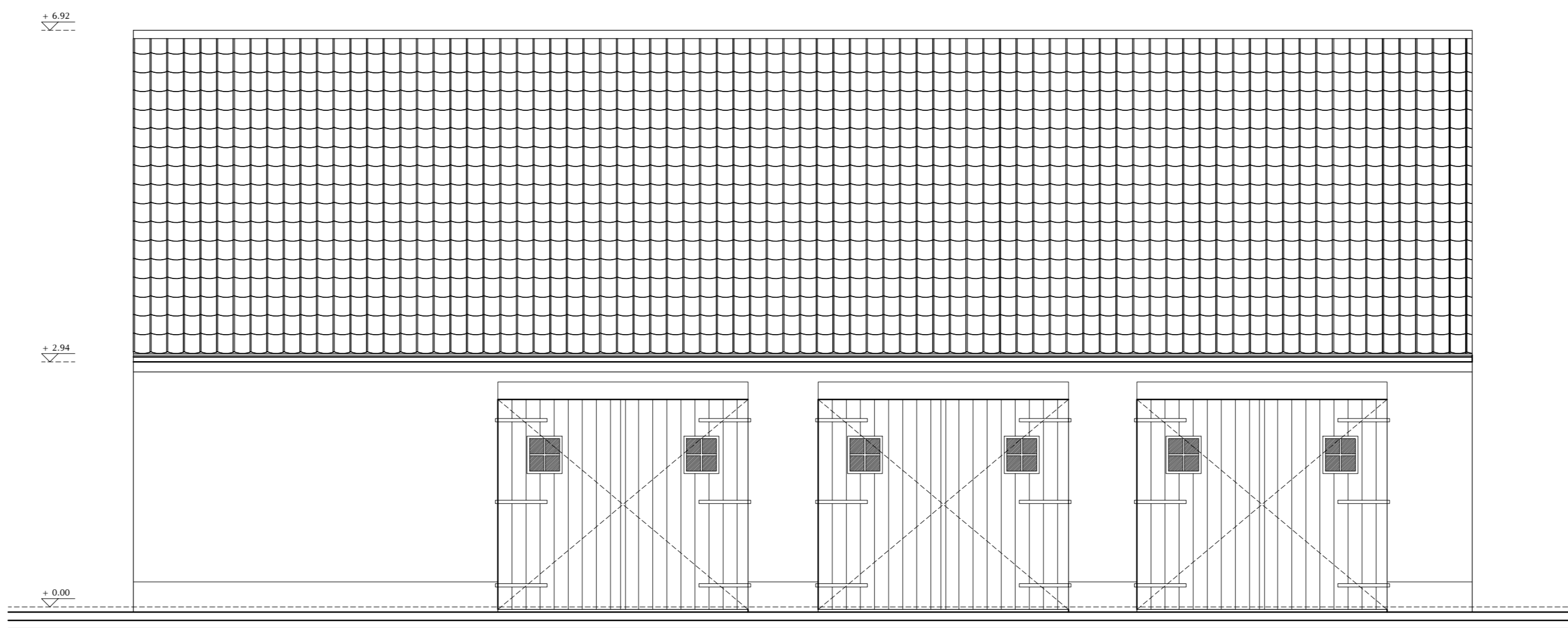

**AANZICHT VOORGEVEL**  
BESTAANDE TOESTAND  
schaal 1 : 50

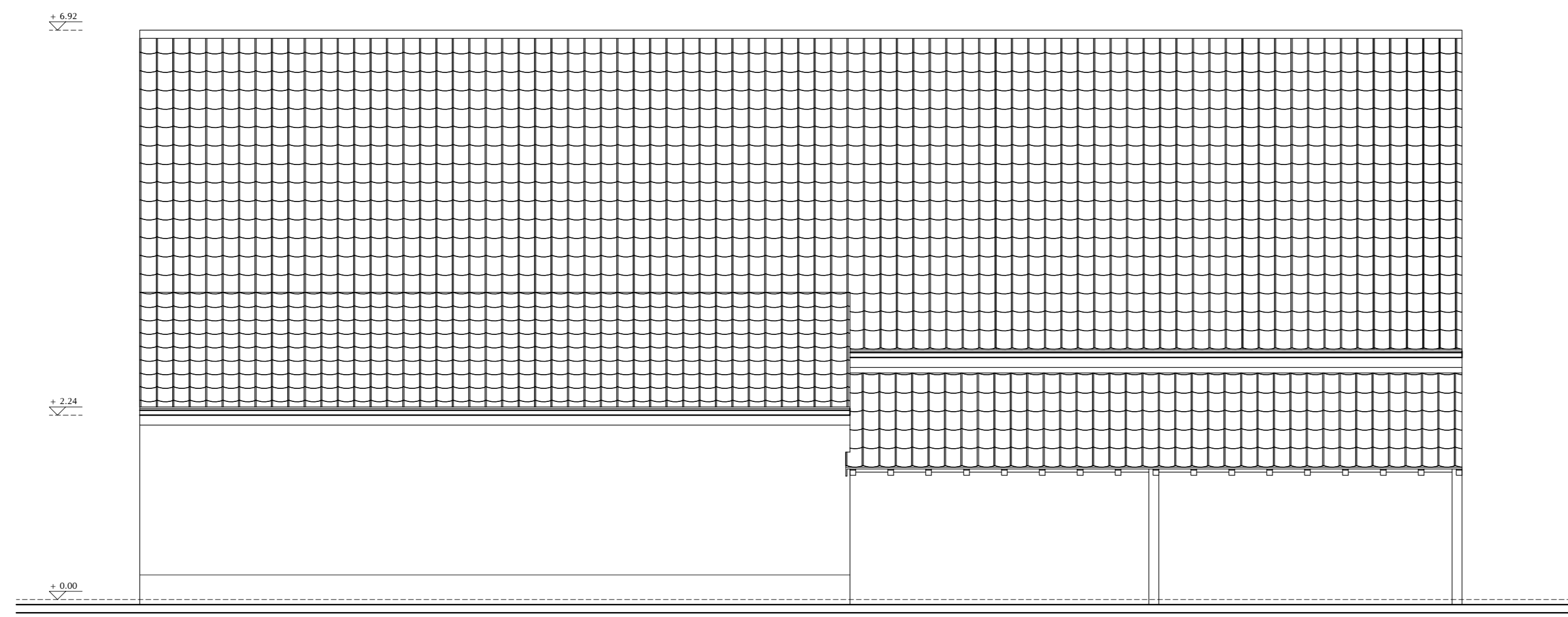

**AANZICHT ACHTERGEVEL**  
BESTAANDE TOESTAND  
schaal 1 : 50

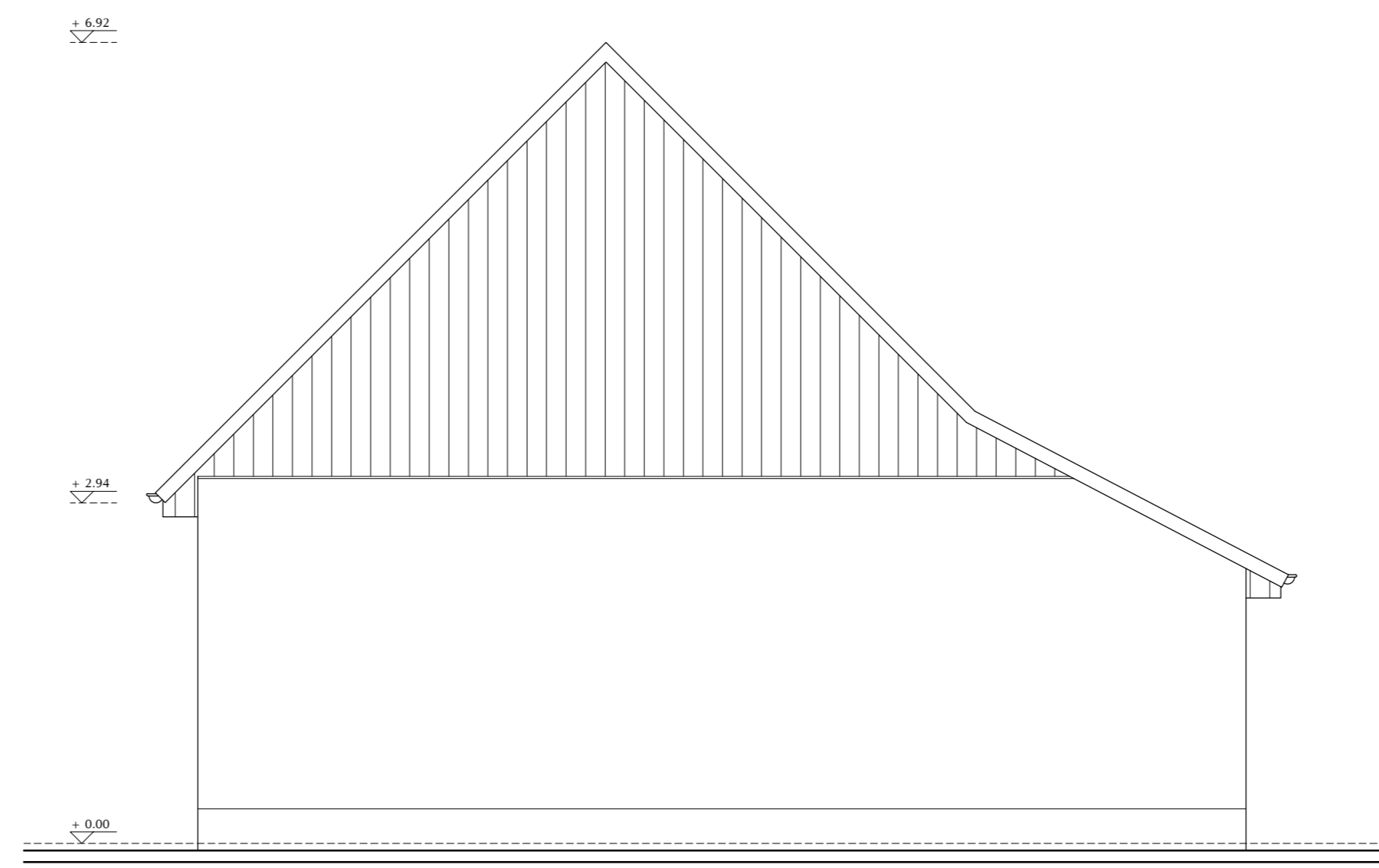

**AANZICHT RECHTERZIJGEVEL**  
BESTAANDE TOESTAND  
schaal 1 : 50

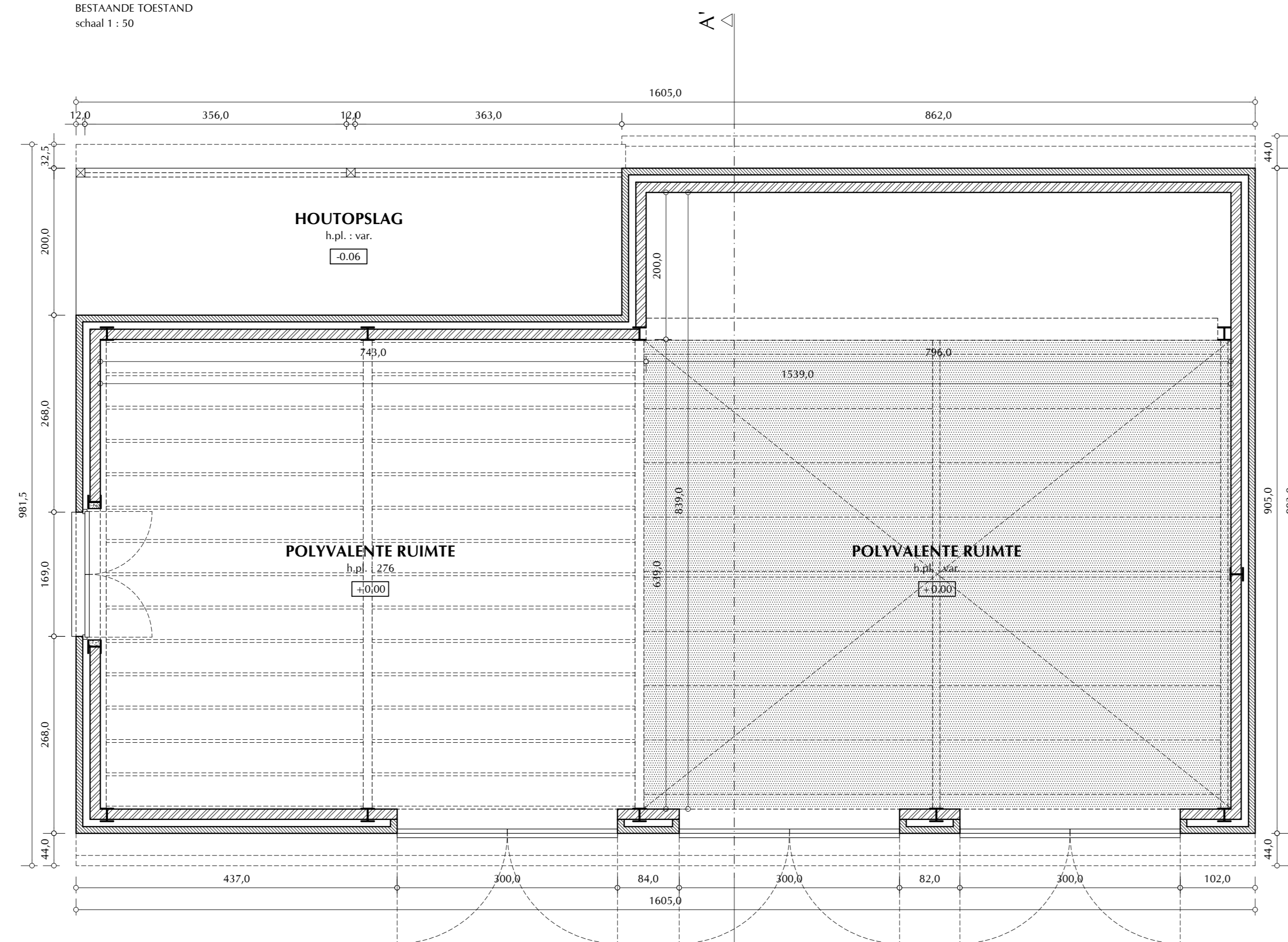

**GRONDPLAN GELIJKVLOERS**  
BESTAANDE TOESTAND  
schaal 1 : 50

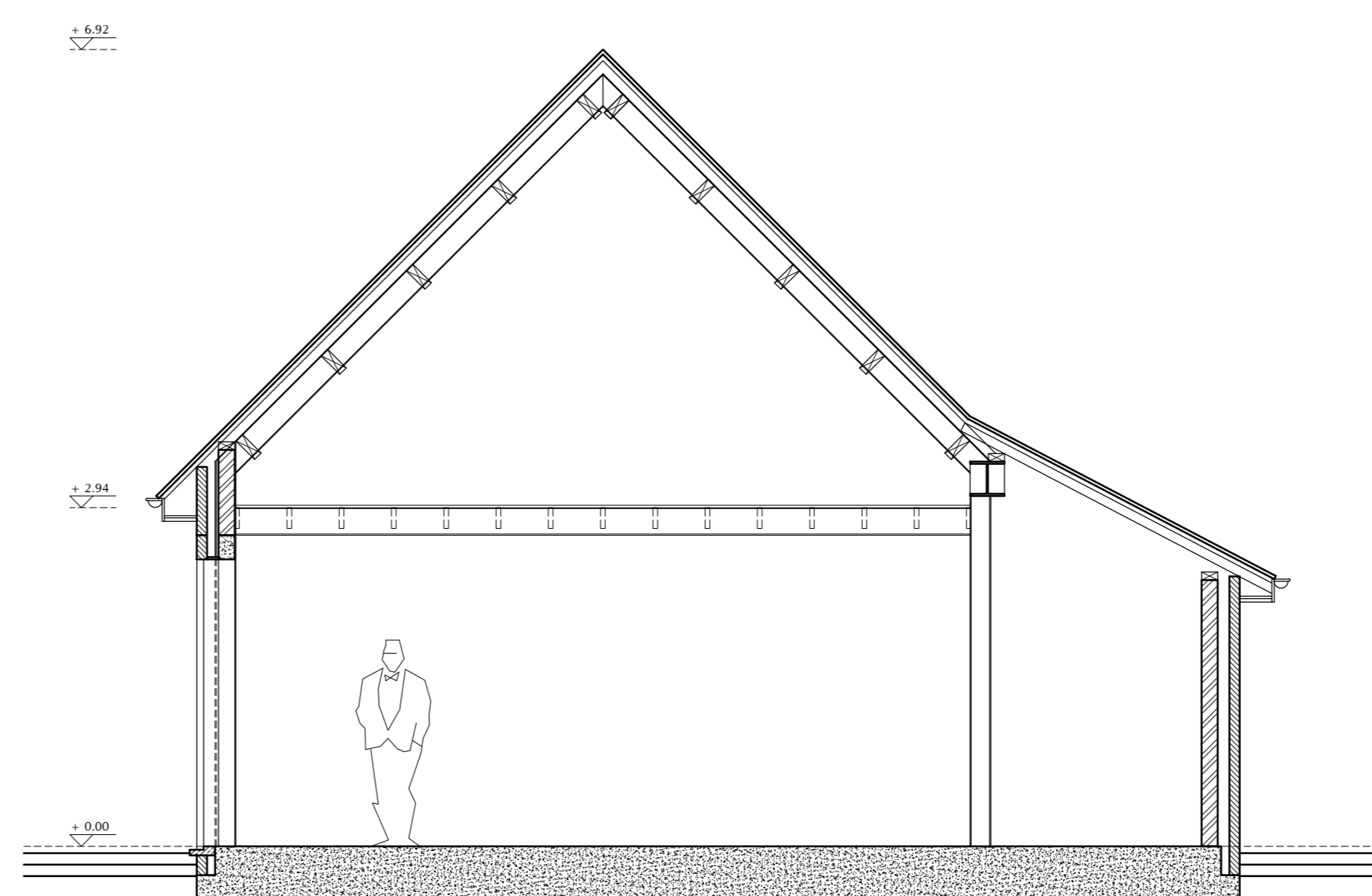

**DOORSNEDE AA'**  
BESTAANDE TOESTAND  
schaal 1 : 50

PROJECT  
**HET VERBOUWEN VAN TWEE WONINGBIJBOUWEN.**

PROVINCE  
Oost-Vlaanderen

GEMEENTE  
Lottenhulle (Aalter)

LEGGING  
Pittenstraat 28, B - 9880 Lottenhulle (Aalter)  
5e afdeling, sectie A, nr. 529c

BOUWHEER  
Tim en Angelique VERVYNCKT - MAENHOUT  
Pittenstraat 28  
B - 9880 Lottenhulle (Aalter)

architectenbureau  
**Dries BONAMIE** bno

Kalkbeekstraat 1 8720 Bovenneer tel 059 755 456 fax 059 755 457 post 0496 58 59 25  
architectenbureau@driesbonamie.be www.driesbonamie.be  
registreernummer van de Staat van de Oost-Vlaamse Provincie West-Vlaanderen

AA01 TOEWIS  
plan aanvraag omgevingsvergunning  
**GRONDPLAN, GEVELAANZICHTEN EN DOORSNEDE**  
**BESTAANDE TOESTAND**

DE BOUWHEER	DOORDENUMMER DATUM SCHAAL	1902 10 oktober 2019 1:50	DE AANNEEMER
	PLANNUMMER	<b>2/7</b>	