

RAPPORT VAN GELIJKVORMIGHEIDSONDERZOEK EN/OF CONTROLEBEZOEK VAN EEN ELEKTRISCHE INSTALLATIE

Rapportnr: 20210401019010 Datum onderzoek: 01/04/2021 Agent: Jurgen Dierick volgens procedure TP01b

ALGEMENE GEGEVENS

Uw referentie:

Plaats van onderzoek: Fietelstraat 54, 9700 Oudenaarde (België)

Eig./Uitb./Beh.: Fietelstraat 54, 9700 Oudenaarde (België)

Uitvoerder:

Bedrijf:

Ond nr :

Type lokalen: Wooneenheid

Doel onderzoek: 6.5 - Controlebezoek volgens AREI Boek 1 - KB 08/09/2019

Installatie van: voor 1981 1981-2020 na 1-6-2020 Herkeuring op : 01/04/2022

GEGEVENS VAN DE ELEKTRISCHE INSTALLATIE METINGEN EN BEPROEVINGEN

EAN:	541 448 820 069 035 331	Continuïteitsmeting:	OK
DNB:	Gaselwest	Diff. testknop:	OK
Nominale spanning:	3 X 230V	Diff. foutlus:	OK
Hoofdbeveiliging:	32A	Bescherming RA/OA:	niet OK
Voedingsleiding:	3 x 10 mm ²	staat vast elektrisch materieel:	OK
Elektrode type:	Aardingslus	R isolatie:	0.06 MOhm
Aantal borden:	8	R aarde:	1.06 Ohm
Aantal stroombanen:	16+7+8+13+8+4+7+11	Schema's:	niet OK
Waarde diff. inr:	300mA 40A		

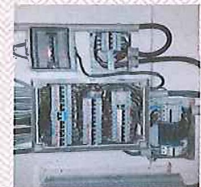

TOELICHTING

De PV-installatie zit niet vervat in dit onderzoek. Er bestaat reeds een keuringsverslag voor deze zonnepaneelinstallatie.

INBREUKEN (I) / AFWIJKING (A) / OPMERKINGEN (O) / VASTSTELLING (V)

Groep	I/A/O/V	Omschrijving	Arei nr	
1	Schema	I	Eéndraad en/of situatieschema van de installatie te voorzien of te vervolledigen en/of in drievoud op te maken. Bij een volgende controle kunnen er inbreuken op dit punt worden vastgesteld.	3.1.2.1. t.e.m. 3.1.2.4 - 3.1.3.1. t.e.m. - 3.1.3.3. - 5.1.6.1. - 9.1.2
2	Metingen	I	De isolatieweerstand van één of meerdere (veiligheids) stroombanen is kleiner dan de opgegeven waarde van tabel 6.1 van onderafdeling 6.4.5.1.	6.4.5
3	Schakel- en verdeelbord	I	De aanduiding van de stroomkringen, apparatuur en/of de spanningsaanduiding, enz. is afwezig, onvolledig of onjuist.	3.1.3
4	Schakel- en verdeelbord	I	Schakel- en/of verdeelbord is niet voorzien van een deur.	5.3.5.1
5	Schakel- en verdeelbord	I	De genaakbare, naakte onder spanning staande delen zijn niet op een afdoende wijze afgeschermd.	4.2.2.1 t.e.m. 4.2.2.3
6	Schakel- en verdeelbord	I	Verbindingen voor koppelingen, aansluitingen of aftakkingen van schakel- en/of verdeelborden, verbindings- of aftakdozen, aan de klemmen van schakelaars, contactdozen en/of plafonddozen moeten uitgevoerd worden volgens goed vakmanschap. (zie verdeelbord onder trap keuken)	5.2.6
7	Differentieel	I	Een afzonderlijke differentieelstroominrichting met een gevoeligheid van 30mA moet geplaatst worden voor badkamers, stortbadruimte, wasmachine, vaatwasmachine en/of droogkast. (zie vochtige ruimte kelder orangerie)	4.2.4.3



Erkend controle organisme door FOD Economie
KEURteam vzw TEL: 050 68 55 55
Meulestraat 31 info@keurteam.be
8730 Beernem www.keurteam.be
Ondnr BE 0831.542.002 RPR Gent afdeling Brugge



526-INSP

RAPPORT VAN GELIJKVORMIGHEIDSONDERZOEK EN/OF CONTROLEBEZOEK VAN EEN ELEKTRISCHE INSTALLATIE

Rapportnr: 20210401019010 Datum onderzoek: 01/04/2021 Agent: Jurgen Dierick volgens procedure TP01b

BESLUIT

De elektrische installatie voldoet niet aan de voorschriften van het AREI – Boek 1 – KB 08/09/2019. Een aanvullend bezoek moet door hetzelfde organisme worden uitgevoerd voor 01/04/2022. De werken, nodig om de inbreuken te doen verdwijnen die opgemerkt werden tijdens het controlebezoek, moeten zonder vertraging uitgevoerd worden en alle maatregelen moeten getroffen worden opdat de inbreuk zijnde installatie, indien zij in dienst blijft, geen gevaar vormt voor de personen of goederen.

RAADGEVINGEN

Het verslag van de controle moet worden bewaard in het dossier van de elektrische installatie. Elke wijziging aan de elektrische installatie moet in het dossier vermeld worden. Bij elk ongeluk aan personen overkomen en rechtstreeks of onrechtstreeks te wijten aan de aanwezigheid van elektriciteit, is men verplicht de Federale Overheidsdienst die Energie onder zijn bevoegdheid heeft onmiddellijk in te lichten. Wanneer er inbreuken zijn vastgesteld tijdens dit controlebezoek dient men binnen een termijn van hoogstens één jaar door hetzelfde erkend organisme een nieuw controlebezoek te doen verrichten. Indien tijdens dat tweede bezoek wordt vastgesteld dat er nog inbreuken overblijven, moet het erkend organisme een kopie van het verslag van het controlebezoek sturen naar de Algemene Directie Energie die belast is met het hoog toezicht op de huishoudelijke elektrische installaties.

CLAUSULE

Dit onderzoek beperkt zich tot de vaste elektrische installatie die zichtbaar en zonder extra middelen bereikbaar zijn. Schakelaars, contactdozen, kabelgoten en apparaten zijn niet opengemaakt. Toestellen en apparaten maken geen deel uit van dit onderzoek

Vrijgave in naam van de directeur van het erkend organisme.

Inspecteur: **Jurgen Dierick**

Datum vrijgave: 01/04/2021

RAPPORT VAN GELIJKVORMIGHEIDSONDERZOEK EN/OF CONTROLEBEZOEK VAN EEN ELEKTRISCHE INSTALLATIE

Rapportnr: 20210401019010 Datum onderzoek: 01/04/2021 Agent: Jurgen Dierick volgens procedure TP01b

